

Programme Educatif Fédéral

L'heure du bilan 2024-2025



ENVIRONNEMENT



CULTURE FOOT

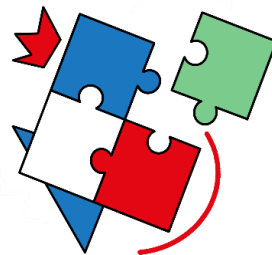

**ENGAGEMENT
CITOYEN**

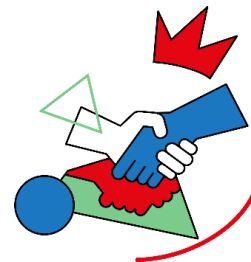

FAIR PLAY

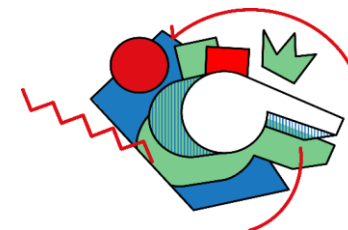

**REGLES DU JEU
ET ARBITRAGE**

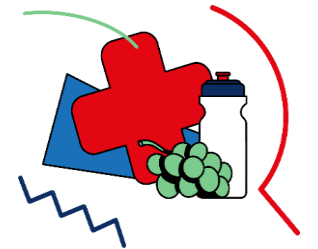

SANTÉ

QUELQUES CHIFFRES ET INFORMATIONS :

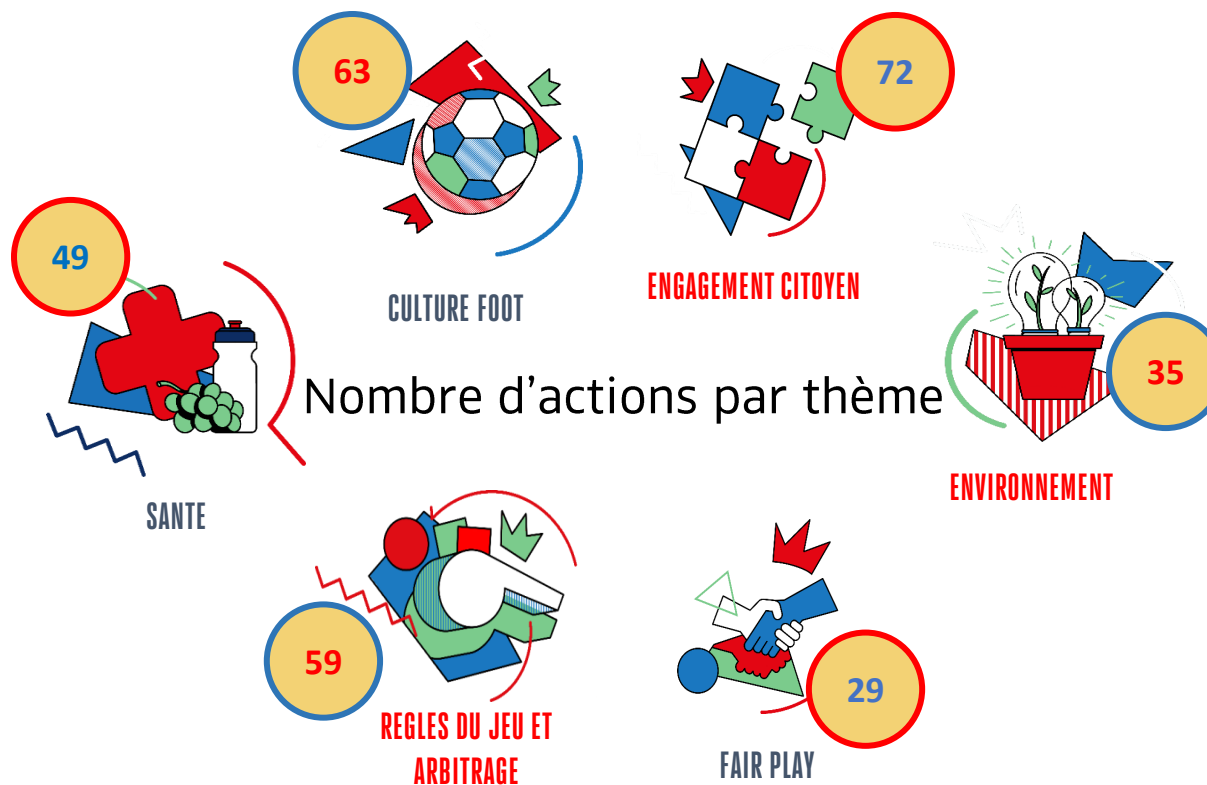



CHALLENGE DEPARTEMENTAL : NOS LAUREATS 2024

En cas de besoin, sollicitez votre référent PEF au District

Nous comptons sur votre dynamisme la saison prochaine !

OBJECTIFS

50-500

50 CLUBS
ENGAGÉS (ET
ACTIFS!)

500 ACTIONS
SUR LA
SAISON
24/25



Fabien JASPERO

Educateur sportif
Référént Programme Éducatif Fédéral
District de Lyon et du Rhône de Football

☎ 04 72 76 01 24 | 06 59 73 60 02
✉ fjaspero@lyon-rhone.fff.fr
🌐 <https://lyon-rhone.fff.fr>
📍 30 All. Pierre de Coubertin, 69007 Lyon

