District de Lyon et du Rhône

AG GROUPEMENTS

L'EQUIPE TECHNIQUE DEPARTEMENTALE

District de Lyon et du Rhône

Service administratif

Formation

Khadija NAIT
04-72-76-01-24
technique@lyon-rhone.fff.fr

Conseillers Techniques Départementaux

Jérôme HERNANDEZ
CTD PPF
Coordonnateur

Sébastien DODILLE
CTD PPF

Christian SCHEIWE
Président CT

Elabo ELLOH
CTD DAP

Farès HACHAICHI
CTD DAP

Salariés ETD

Gaétan HALLIER
Educateur Sportif
En apprentissage

Fabien JASPERO
Educateur Sportif

Alexandre BERNHARD
Educateur Sportif

Thierry Pestritto
Educateur Sportif (MT)

RÔLES ET MISSIONS

*Tous les salariés interviennent sur les 3 axes :

- Formation de Cadre
- P.P.F. (Opérations de détection)
- Football d'Animation

Service administratif

Formation

Khadija NAIT
04-72-76-01-24
technique@lyon-rhone.fff.fr

Jérôme HERNANDEZ

jhernandez@lyon-rhone.fff.fr
06 84 99 97 82

- Coordination ETD
- Formation
- SES Futsal
- Emploi & Statuts des éducateurs

Sébastien DODILLE

sdodille@lyon-rhone.fff.fr
06 98 70 23 49

- PPF
- SES Football
- Foot en Milieu Scolaire

Farès HACHAICHI

fhachaichi@lyon-rhone.fff.fr
07 63 72 45 48

- Réf Gr Saône Métropole
- Foot Animation
- Foot Féminin
- PPF Féminin

Elabo ELLOH

eelloh@lyon-rhone.fff.fr
06 67 55 15 72

- Réf Gr Vallée du Rhône
- Labels
- Futsal
- Foot adapté

Fabien JASPERO

fjaspero@lyon-rhone.fff.fr
06 59 73 60 02

- Réf Gr Brévenne
- Foot Loisirs
- PEF
- Tournois

Alexandre BERNHARD

abernhard@lyon-rhone.fff.fr
06 79 37 03 23

- Réf Gr Lyon Métropole
- Foot à l'école
- Poule Label et IG

Gaétan HALLIER

gaetan.hallier@outlook.com
06 58 28 40 11

- Réf Gr Beaujolais
- Intervenant SES
- Projet Loisir

Thierry PESTRITTO

tpestritto@lyon-rhone.fff.fr
06 19 43 41 46

- PAC
- CFI Séniors et Projet
- Animation du réseau des responsable techniques

LA SAISON 2023-2024

LES CALENDRIERS EN LIGNE

- Les actions de la CTJ
- Le calendrier du Foot d'Animation
- Les autres pratiques (Loisir – Futsal)

Le district vous accompagne :

- Le Label
- Le PAC (Plan d’accompagnement des clubs)

- 1 salarié technique référent par Groupement

Labels

LABELS FÉDÉRAUX
CRÉDIT AGRICOLE

Clubs en renouvellement et en demande

- Identifier l'éligibilité du club pour adapté le suivi fin octobre
- Adapter le suivi selon le contexte (renouvellement, nouvelle demande, audit)
- Pour les clubs en suivi : faire l'autodiagnostic en mars-avril

Echéances

- 6 octobre : Réunion de lancement
- 31 octobre : Autodiagnostic
- 4 Décembre : Envoi du diaporama et fixer une date de réunion intermédiaire
- Date à définir : Dépôt du dossier sur Footclubs
- 30 avril : Envoi des documents et annexes

Visites terrains

- **Avoir un rôle d'accompagnement et de conseil plus que d'évaluation**
- Proposer un format de suivi en fonction du club (évaluation, formative, modélisante)
- **Présence sur des matchs/plateaux du week-end**

Vendredi 6 octobre
Réunion de présentation 19h

Février à valider :
Remise CA

21-22-23 mai :
Réunion finale

Elabo ELLOH
CTD DAP

Foot Animation

Pratique U7

- 2 dates thématiques sur les Festi :
- **Carnaval (samedi 10 Février)**
- **Pâques (samedi 6 avril)**

Pratique U9

- Maintien des challenges sur les Festi :
- Pénalty (30 septembre), Shoot out (23 mars), Conduite (4 mai)
- Journée clôture (plateaux à 16 équipes)

Pratique U11

- Maintien des plateaux PEF :
- Téléthon (2 décembre)
- Plateau PEF « PRETS - Solidarité » (9 mars)
- Journée clôture (Tournoi 8 équipes)

Pratique U13

- Poules de 8 1ere phase et 2ème phase
- Journée clôture (tournois 8 équipes)
- Réforme de la coupe Futsal (2 dates une en décembre et une en Janvier)

Relations clubs

- Liste de contact des éducateurs de chaque catégorie (Google Form + AG Grpmts)
- Formation arbitres capacitaires animées par la CDA (Public U11 – U13)

Samedi 23 septembre
Rentrée Foot U7

Samedi 6 avril :
Finale Dep Festi U13G et F

Samedi 8 juin :
JND dans les groupements

Farès HACHAICHI
CTD DAP

Futsal

Pratique spécifique	•Maintien d'une pratique des U7 aux U18 •Gestion administrative par la commission futsal •Possibilité de double pratique illimitée au niveau départemental
Pratique associée	•Futsal c'est top maintenu en U7 - U9 et U11 • **Coupe Futsal U13 sur 3 dates (Dec – Jan - Juin)**
Pratique féminine	•Pérenniser la pratique séniors • **Création du Challenge National Féminines Seniors**
Pratique régionale	•Coupe Féminine Futsal •Pratique U18 sur 2eme phase envisagée •Création des coupes U15G et U18G et interligues
Formation	•Formation Arbitres capacitaires (obligation en U15 et U18) •Ouverture de la formation Module initiation à partir 16 ans
Nouveautés	•Guide intéractif Futsal •Baisse du prix de la mutation si changement de pratique (-50%) •Double pratique autorisée dans deux clubs nationaux (avec cachet spécifique)

Mercredi 14 septembre
Réunion de rentrée

7-8 janvier :
Coupe U15

Dimanche 12 juin
Finales des coupes

Elabo ELLOH
CTD DAP

PEF

Challenge national

- Critères : Diversité des publics, des thèmes, qualité, résonnance des actions et quantité
- 1 lauréat départemental, 1 lauréat régional et 1 lauréat national

Action de l'année

- Positionnement des clubs sur une action d'envergure avec thématique traitée
- **Vidéo à transmettre (3') au plus tard le 30 avril**
- Publication des vidéos du 7 au 20 mai sur les réseaux (nombre de likes)
- 4 thèmes : 1 lauréat par thème (cumul des likes et de points de la commission)
- Dotations communiquées pour mettre de l'engouement

Fiches actions

- Fiches actions à envoyer sur le lien FFF (https://pef.fff.fr)

octobre
Lancement du challenge national

janvier :
Inscription action PEF

30 avril :
Date butoir envoi vidéo

23 mai :
Réunion de la sous commission

Fabien JASPERO
Educateur Sportif

Loisir Jeunes – Nouvelles pratiques

Pratique jeunes

- Pratique U11 – U13 : Propositions de calendrier type et séances type + évènement Foot5
- Pratique Ados : Championnat foot à 8 et des évènements à la carte (foot5 et nouvelles pratiques en challenge intraclub)
- Evènements Foot5 : Samedi A.Midi (16/12, 13/01 et 27/01)
- **Critérium Golf Foot**

Pratique adultes

- **Proposition de challenges intraclubs (par groupement)**
- Challenges interclubs / groupement
- Challenge départemental
- **Critérium Futnet**

Organisation - Infrastructures et matériel

- **Création d'une commission Nouvelles pratiques**
- Inciter à la création de terrains Foot5 = Objectif 10 terrains en 2024
- Prêt de kits (Golf Foot, buts, Futnet…)

SEPTEMBRE :
- **Enquête de recensement**

28 septembre
Réunion de rentrée

7 octobre :
Rentrée loisir jeunes

1er juin :
Fête du loisir jeunes

Fabien JASPERO
Educateur Sportif

Foot adapté

Evènements

- Journée découverte le jeudi 28 Septembre à Feyzin
- Journée Foot5 le jeudi 7 Mars
- Tournoi le jeudi 20 juin
- Vente du ballon écolo du DLR

Accompagnement clubs

- Réunion de rentrée le 21 septembre
- **Recrutement d'un service civique pour la mise en place des actions et l'accompagnement des sections**
- 2 flyers pour les clubs, les pratiquants et les structures d'accueil spécialisées
- Accueil de la formation avec LAURA 19-20 janvier

Pratique

- **Plateaux amicaux en complément de la pratique régionale**

21 septembre
Réunion clubs

28 septembre
Journée découverte

7 mars
Journée Foot5

20 Juin :
Séance découverte

Elabo ELLOH
CTD DAP

Foot Féminin

Pratique 100% filles U7-U9

- 2 challenges passion
- 3 Foot5 passion
- Fête Dep.

Pratique 100% filles U11-U13

- 2 Plateaux Fun Foot U11 100% F
- 1 Foot5 passion
- Fête Dep. (uniquement U11)

Festival U13F (3 tours Dép.)
1 Foot5 Passion
Journée clôture des poules

- **Prolongation pour la saison de sous classement en pratique spécifique**
- **Groupe de réflexion sur une Pratique à 5 en u11 et u13**

Pratique U15

- Proposer la possibilité de pratiquer à 8 ou à 11 (sur validation DLR en fonction du contexte)
- **Réunion arbitre capacitaire spécifique**

Relations avec les clubs - partenaires

- Relation OL à maintenir : Module animatrice et Challenge Passion
- Organisation de Visios avant les grands rassemblements
- Réflexion pour proposer un recyclage ou formation continue
- Maintien du challenge CA (type shoot out challenge Orange) avec match OL Féminin
- **Remonter au groupement les équipes féminines qui pratiquent en mixité**

Vendredi 15 septembre
AG de début de saison

Date à définir :
AF Pratique Féminine
(Mixer un match OL Féminin)

Samedi 25 Mai :
Fête Dep. Foot Féminin

Farès HACHAICHI
CTD DAP

Foot à l'école

Cycle Foot à l'école

- Demande en ligne faite par l'école sur le site https://footalecole.fff.fr/fr/

Relation USEP - UGSEL

- Création d'une convention
- Volonté de créer une convention commune avec USEP

Module Foot à l'école

- **Formation : 9-10 Novembre à Limonest**

Projet

- Interventions dans les écoles (matinée découverte)
- Cartographie (Ecoles / Clubs / Educateurs formés)

16-17 mai 2024
Journées USEP

Date à définir :
Journée UGSEL

Module :
9-10 novembre 2023

Alexandre BERNHARD
Educateur Sportif

PPF

Nouveautés

- **Maintien du suivi des U12 (2012)**
- **Scission du PPF U14F et u13F**
- **PPF U14F à 8**

30 Septembre
PPF U13F et U14F.

30 Septembre
RIC U14 G.

21 octobre
RIC U12-U13 G.

Sébastien DODILLE
CTD PPF

FORMATION

Nouveautés

- **Réforme des formations**
- **Maintien des certifications pour les stagiaires CFF**

Mardi 10 OCTOBRE
Certif rattrapage CFF 1-2-3

Jérôme HERNANDEZ
CTD PPF

FORMATION

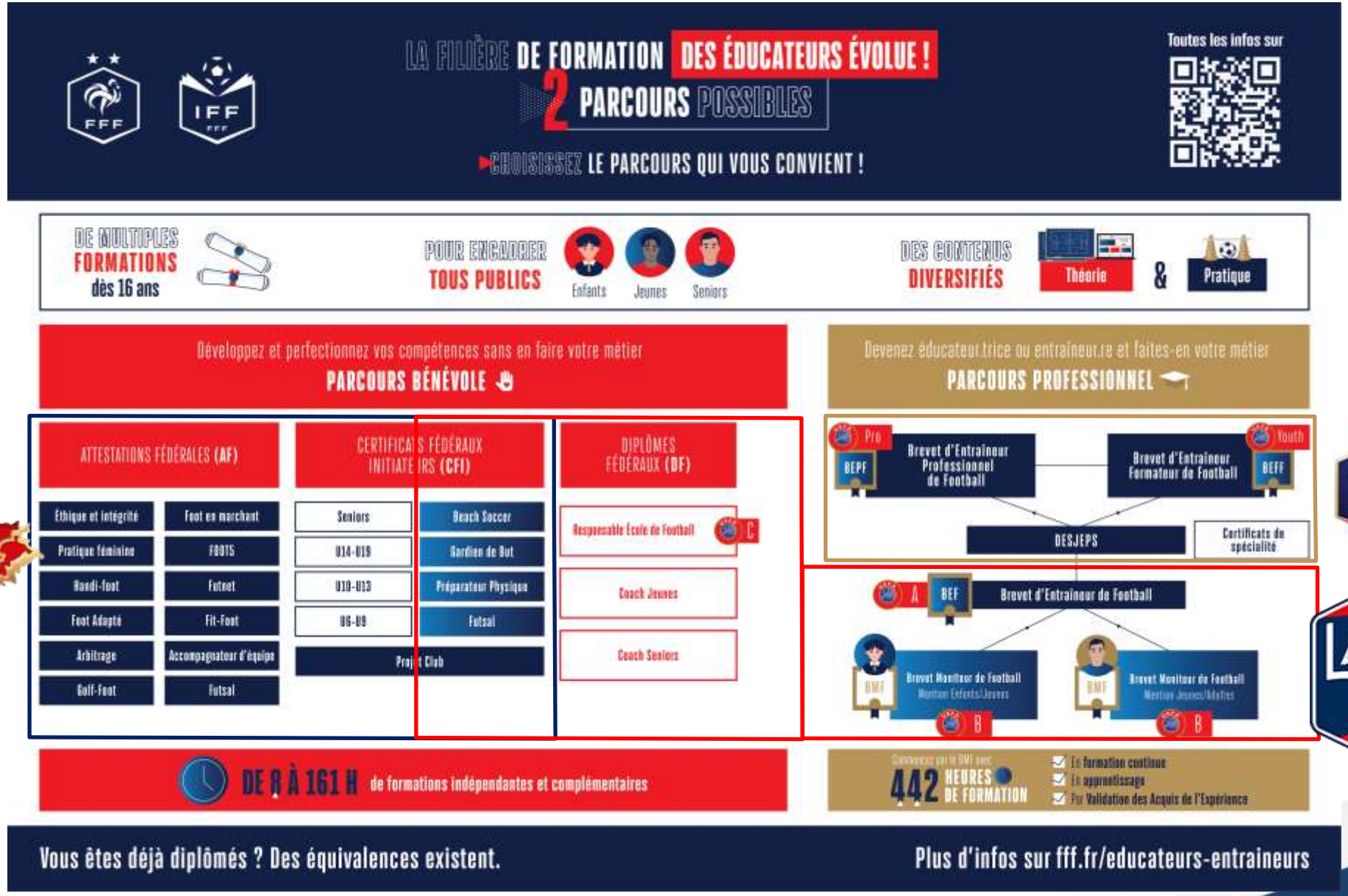
LA FILIÈRE DE FORMATION DES ÉDUCATEURS ÉVOLUE !
2 PARCOURS POSSIBLES
CHOISISSEZ LE PARCOURS QUI VOUS CONVIENT !
Toutes les infos sur
DE MULTIPLES FORMATIONS dès 16 ans
POUR ENCADRER TOUS PUBLICS
Enfants
Jeunes
Seniors
DES CONTENUS DIVERSIFIÉS
Théorie
&
Pratique
Développez et perfectionnez vos compétences sans en faire votre métier
PARCOURS BÉNÉVOLE
Devenez éducateur.trice ou entraineur.re et faites-en votre métier
PARCOURS PROFESSIONNEL
ATTESTATIONS FÉDÉRALES (AF)
Ethique et intégrité
Pratique féminine
Handi-foot
Foot Adapté
Arbitrage
Golf-Foot
Foot en marchant
FOOTS
Futnet
Fit-Foot
Accompagnateur d'équipe
Futsal
CERTIFICATS FÉDÉRAUX INITIATEURS (CFI)
Seniors
U14-U19
U10-U13
U6-U9
Beach Soccer
Gardien de But
Préparateur Physique
Futsal
Projet Club
DIPLÔMES FÉDÉRAUX (DF)
Responsable École de Football
C
Coach Jeunes
Coach Seniors
Pro
BEPF
Brevet d'Entraîneur Professionnel de Football
Youth
BEFF
Brevet d'Entraîneur Formateur de Football
DESJEPS
Certificats de spécialité
A
BEF
Brevet d'Entraîneur de Football
BMF
Brevet Moniteur de Football
Mention Enfants/Jeunes
B
BMF
Brevet Moniteur de Football
Mention Jeunes/Adultes
B
DE 8 À 161 H de formations indépendantes et complémentaires
442 HEURES DE FORMATION
En formation continue
En apprentissage
Par Validation des Acquis de l'Expérience
Vous êtes déjà diplômés ? Des équivalences existent.
Plus d'infos sur fff.fr/educateurs-entraineurs

FORMATION

EQUIVALENCES DU 01/07/2023 AU 30/06/2027

ANCIENS MODULES/CFF	NOUVEAUX CERTIFICATS/ DIPLOMES	GESTIONNAIRE	DEMARCHE	DELIVRANCE DIPLOME
MODULE SENIORS	CFI SENIORS	-	Aucune démarche (équivalence de droit)	Pas de délivrance de nouveau diplôme
MODULE U17-U19	CFI U14-U19	-	Aucune démarche (équivalence de droit)	Pas de délivrance de nouveau diplôme
MODULE U15	CFI U14-U19	-	Aucune démarche (équivalence de droit)	Pas de délivrance de nouveau diplôme
MODULE U13	CFI U10-U13	-	Aucune démarche (équivalence de droit)	Pas de délivrance de nouveau diplôme
MODULE U11	CFI U10-U13	-	Aucune démarche (équivalence de droit)	Pas de délivrance de nouveau diplôme
MODULE U9	CFI U6-U9	-	Aucune démarche (équivalence de droit)	Pas de délivrance de nouveau diplôme
MODULE U7	CFI U6-U9	-	Aucune démarche (équivalence de droit)	Pas de délivrance de nouveau diplôme
MODULE ANIMATEUR/TRICE FEDERALE	ATTESTATION FÉDÉRALE PRATIQUE FÉMININE	-	Aucune démarche (équivalence de droit)	Pas de délivrance de nouveau diplôme
CFF4	CFI PROJET CLUB CERTIFIÉ	-	Aucune démarche (équivalence de droit)	Pas de délivrance de nouveau diplôme
CFF2 OU CFF3 + 1J DE FORMATION COMPLÉMENTAIRE*	DF COACH JEUNES	Ligues Régionales	Inscription et participation à la journée de formation complémentaire	Ligues Régionales
CFF3 + 1J DE FORMATION COMPLÉMENTAIRE*	DF COACH SENIORS	Ligues Régionales	Inscription et participation à la journée de formation complémentaire	Ligues Régionales
MODULES U7 + ANIMATEUR/TRICE FÉDÉRALE + CFF1 + CFF4 + 1J DE FORMATION COMPLÉMENTAIRE*	DF RESPONSABLE ECOLE DE FOOTBALL (UEFA C)	FFF (Service Entraîneurs)	Sur dossier à envoyer complet directement à la FFF (Service Entraîneurs)	FFF (Service Entraîneurs)

**Une journée de 8h spécifique organisée par les Ligues Régionales*

FORMATION
Les Certifications Fédéraux d'initiateurs - CFI

ORGANISATION DES CFI

START

Préparer sa session de formation

Bloc 1: 6H
Jour J
Devenir Initiateur/trice U6-U9

Capsule vidéo
La connaissance du public

Capsule vidéo
Le climat d'entraînement

Capsule vidéo
Ethique et intégrité

Capsule vidéo
Organisation de la pratique et Coaching

Encadrement Match

Capsule vidéo
La connaissance de soi

Séance d'entraînement Analyse de Pratique

Bloc 2 : 6H
J+[20 à 25]
Devenir Intiateur/trice U6-U9

Capsule vidéo
La connaissance du jeu

Capsule vidéo
Ethique et intégrité

Capsule vidéo
L'entraînement

Certification

Les outils
- Bloc notes
- Livret numérique
- Capsules vidéo
- Fiche analyse de pratique
- Catalogue de séances

FORMATION
Les Certifications Fédéraux d'initiateurs - CFI

	Formations	Responsables	Dates	Secteur
Certificats Fédéraux D'initiateurs	CFI U6-U9	Gaetan HALLIER	Vendredi 13 octobre et Vendredi 10 novembre	Beaujolais
	CFI U6-U9	Fabien JASPERO	Vendredi 13 octobre et Vendredi 10 novembre	Brevenne
	CFI U6-U9	Fares HACHAICHI et Sebastien DODILLE	Vendredi 17 novembre et Vendredi 15 décembre	Saone Métropole
	CFI U6-U9	Alexandre BERNHARD	Vendredi 17 novembre et Vendredi 15 décembre	Lyon Métropole
	CFI U6-U9	Fares HACHAICHI	Vendredi 1 mars et Lundi 15 avril (Vacances scolaires)	Saone Métropole
	CFI U6-U9	Elabo ELLOH	Dimanche 17 mars et Dimanche 14 avril	Vallée du Rhône
	CFI U6-U9	Alexandre BERNHARD	Samedi 18 mai et Dimanche 16 juin	Lyon Métropole
	CFI U10-U13	Elabo ELLOH	Jeudi 12 octobre et Jeudi 23 novembre	Vallée du Rhône
	CFI U10-U13	Fares HACHAICHI et Jérôme HERNANDEZ	Dimanche 12 novembre et Dimanche 17 décembre	Saone Métropole
	CFI U10-U13	Alexandre BERNHARD	Vendredi 12 janvier et Vendredi 2 février	Lyon Métropole
	CFI U10-U13	Fabien JASPERO	Vendredi 1 mars et Lundi 15 avril (Vacances scolaires)	Brevenne
	CFI U10-U13	Gaetan HALLIER	Dimanche 31 mars et Dimanche 5 mai	Beaujolais
	CFI U10-U13	Elabo ELLOH	Vendredi 24 mai et Vendredi 21 juin	Vallée du Rhône
	CFI U10-U13	Fares HACHAICHI	Vendredi 24 mai et Vendredi 21 juin	Saone Métropole
	CFI U14-U19	Alexandre BERNHARD	Vendredi 13 octobre et Vendredi 24 novembre	Lyon Métropole
	CFI U14-U19	Gaetan HALLIER	Vendredi 17 novembre et Vendredi 21 décembre	Beaujolais
	CFI U14-U19	Elabo ELLOH	Vendredi 26 janvier et Vendredi 16 février	Vallée du Rhône
	CFI U14-U19	Fares HACHAICHI	Jeudi 29 février et Jeudi 18 avril (Vacances scolaires)	Saone Métropole
	CFI U14-U19	Fabien JASPERO	Samedi 18 mai et Dimanche 16 juin	Brevenne

FORMATIONS

Certificats Fédéraux D'initiateurs	CFI Seniors	Thierry PESTRITTO	Vendredi 29 septembre et Vendredi 20 octobre	Saone Métropole
	CFI Seniors	Thierry PESTRITTO	Samedi 18 novembre et Samedi 16 décembre	Vallée du Rhône
	CFI Seniors	Thierry PESTRITTO	Vendredi 1 mars et Lundi 15 avril	Beaujolais - Brevenne
	CFI Seniors	Thierry PESTRITTO	Mercredi 15 mai et Mercredi 19 juin	Lyon Métropole
	CFI U6-U9 Mineurs	Fabien JASPERO	Vendredi 5 janvier et Lundi 26 février (Vacances scolaires)	Brevenne - Lyon Métropole
	CFI U10-U13 Mineurs	Alexandre BERNHARD	Vendredi 1 mars et Lundi 15 avril (Vacances scolaires)	Lyon Métropole
Modules de spécialités	Module Projet Club	Thierry PESTRITTO	Vendredi 9 février et Vendredi 15 mars	District de Lyon et du Rhône
	Module Inititation Futsal	Jérôme HERNANDEZ	Mardi 13 novembre au Mercredi 14 novembre	A définir
	Module Foot à l'école	Alexandre BERNHARD	Jeudi 9 novembre au Vendredi 10 novembre	A définir
	Module Initiation Gardien de But	Sébastien DODILLE	Mercredi 17 avril au Jeudi 18 avril	A définir
Certifications anciens CFF	Certification CFF1, 2, 3	Jérôme HERNANDEZ	Mardi 10 octobre	Chasselay ou St Cyr au Mont D'Or
	Certification CFF1, 2, 3	Jérôme HERNANDEZ	Mardi 16 janvier	Chasselay ou St Cyr au Mont D'Or
	Certification CFF1, 2, 3	Jérôme HERNANDEZ	Mardi 16 avril	Chasselay ou St Cyr au Mont D'Or
	Certification CFF4	Jérôme HERNANDEZ	Mardi 13 février	District de Lyon et du Rhône
Attestations Fédérales	Pratique Féminine	Fares HACHAICHI	Selon calendrier OL Féminin	OL Académie
	Attestation Fédérale Foot Adapté	Elabo ELLOH	Vendredi 19 janvier	A définir
	Attestation Fédérale Handi Foot	Elabo ELLOH	Samedi 20 janvier	A définir

FORMATIONS - TARIFS

	FORMATIONS	TARIFS 2023/2024
Formations dispensées par la Ligue 14 Septembre à Lyon 21 Septembre à Cournon 23 Octobre à Lyon 19 Janvier à Lyon	BMF	2 200 € *
	Diplôme Fédéral Responsable Ecole de Football	800 € *
	Diplôme Fédéral Coach Jeunes	675 € *
	Diplôme Fédéral Coach Seniors	650 € *
	Journée complémentaire (équivalence)	45 € *
Formations dispensées par le District	Certificats Fédéraux Initiateurs	Frais pédagogiques : 90 € (dont 11 € reversés à l'IFF) Frais de dossier : 30 € **Total : 120 €**
	Certificats Fédéraux Initiateurs de spécialité	Frais pédagogiques : 90 € Frais de dossier : 10 € **Total : 100 €**
	Certification CFI	Frais pédagogiques : 20 € (dont 10 € reversés à l'IFF) Frais de dossier : 10 € **Total : 30 €**
	Certification ancien CFF et CFI spécialités	Frais pédagogiques : 60 € Frais de dossier : 10 € Frais de repas : 20 € **Total : 90 €**
	Attestations fédérales	Frais pédagogiques : 45 € Frais de dossier : 10 € Frais de repas : 20 € **Total : 75 €**

Jusqu'à 80%
de prise en charge

+ 20€ de frais de repas / jour

Bons de formation de 30€ par stagiaire pour les CFI suivants :

- U6-U9
- U10-U13
- Projet club
- Futsal

Bons de formation de 15€ par stagiaire

** Subvention possible auprès du FAFA*

Rappel renseignement Fiche Technique

le lien pour accéder à la Fiche Technique à renseigner (avant le 15 septembre)
https://forms.gle/c8NzxNnZywpdEnwz5